STICHTING
THEESCHENKERIJ DE GOFFERT

Nieuwsbrief Oktober 2026



Beste vrienden en belangstellenden van de Theeschenkerij,

De eindstreep komt in zicht! Het Nijmeegse college van burgemeester en wethouders heeft op 13 oktober 2026 het plan voor de herbouw van de Theeschenkerij in het Goffertpark positief beoordeeld en een ontwerpbesluit genomen. Daarmee laat het college weten dat het van plan is om de vergunning te verlenen. Een geweldige mijlpaal!

Wij zijn dit hele avontuur in 2012 begonnen, met de inzet van vele vrijwilligers, op basis van duizenden steunbetuigingen en enthousiaste reacties, omdat we een Theeschenkerij met maatschappelijke functie als waardevolle aanwinst zien voor het volkspark de Goffert en voor alle Nijmegenaren. Een lang traject van plannen maken, participatie, fondsen vinden en een vergunningaanvraag volgde. De realisatie komt nu eindelijk in zicht.

In deze nieuwsbrief zetten we alles op een rijtje.

En houd onze berichten op Facebook, Instagram of LinkedIn in de gaten; de komende weken zullen we regelmatig nieuwe berichten blijven plaatsen!

Plan in procedure

De afgelopen periode hebben we met veel tijd en aandacht - samen met heel veel betrokken Nijmegenaren - het plan verder uitgewerkt om van de Theeschenkerij een plek te maken die nog meer klopt.

Zo organiseerden we samen met de gemeente in november 2025 een goedbezochte **informatiebijeenkomst** op scholengemeenschap Het Rijks waar bezoekers werden geïnformeerd over het uitgewerkte plan voor de Theeschenkerij en de bopa-procedure.

Het was een bijeenkomst in goede sfeer vol betrokkenheid, nieuwsgierigheid en waardevolle gesprekken. De reacties tijdens de avond waren overwegend positief, maar er waren ook bewoners die kritisch waren, hun zorgen uiten of tegen waren. De ontvangen reacties hebben we zorgvuldig bestudeerd en we maakten een overzicht van hoe we ze meenemen om van De Theeschenkerij een plek te maken die nog meer klopt.
Hart van Nijmegen heeft een mooi verslag gedaan van de informatiebijeenkomst op 10 november.

Op 21 januari 2026 hebben we als Stichting gebruik gemaakt van de mogelijkheid tot **inspraak bij de gemeenteraad** Nijmegen. We hebben de raadsleden bijgepraat over de stand van zaken en ze een terugkoppeling gegeven van de informatieavond. Deze inspraak is hier terug te zien (vanaf 29.34).

We hebben inmiddels als stichting Theeschenkerij de Goffert via het Omgevingsloket formeel de aanvraag ingediend voor de bopa ('buitenplanse omgevingsplanactiviteit') bij de gemeente, inclusief alle stukken, tekeningen en onderzoeken. Dat is een heleboel en is hier te vinden.

In de media:

- De Gelderlander publiceerde 17 oktober een uitgebreid artikel, online en in de papieren zaterdagkrant: Theeschenkerij mag in Goffertpark.
- Hart van Nijmegen schreef een informatief artikel: Theeschenkerij De Goffert gaat de inspraak in.
- De gemeente Nijmegen publiceerde een uitgebreid artikel naar aanleiding van het ontwerpbesluit van het gemeentebestuur: Theeschenkerij in Goffertpark moet weer plek worden voor ontmoeting.
- RN7: Theeschenkerij in Goffertpark stap dichterbij: plannen zes weken ter inzage
- De Brug Nijmegen: Theeschenkerij in Goffertpark stap dichterbij
- Monumentaal Magazine: Bouw theeschenkerij Goffertpark dichterbij



Hoe ziet de procedure er uit?

Stapsgewijs is de procedure als volgt:

- **Ontwerpbesluit en terinzagelegging:** Het college heeft op 13 oktober 2026 de bopa positief beoordeeld en een ontwerpbesluit genomen. Dit ligt samen met de aanvraag vanaf 29 oktober ter inzage.
- **Zienswijzen indienen:** Van 29 oktober tot en met 9 december kan iedereen een zienswijze indienen op het ontwerpbesluit. Een zienswijze is een officiële reactie waarin je kunt aangeven wat je van het plan vindt.
- **Inloopbijeenkomst:** De gemeente organiseert op woensdag 18 november van 17:30 tot 19:30 uur opnieuw een inloopbijeenkomst. Locatie: Het Stadhuis, Korte Nieuwstraat 6 te Nijmegen. Daar worden aan verschillende tafels met informatiepanelen de plannen toegelicht en kunnen vragen beantwoord worden.
- **Definitief besluit:** op basis van de ingediende zienswijzen zal het college beoordelen of dit aanleiding geeft tot wijzigingen van de bopa en neemt het college een definitief besluit. Dat zal naar verwachting eind januari 2027 gebeuren.

NB: Deze bopa betreft het planologisch basisbesluit. De aanvraag voor de bouwvergunning (omgevingsvergunning voor de activiteit bouwen) volgt nog.

Een stap dichter bij een droomplek voor alle Nijmegenaren!

De procedure loopt. Het positieve belsuit is een bevestiging van het Nijmeegse gemeentebestuur dat ook zij geloven in de droom die we samen creëren: een plek waar ontmoeting, inclusie en verbinding centraal staan.
Een Theeschenkerij die niet alleen mooi oogt, maar ook maatschappelijk betekenisvol is. Benieuwd hoe het eruit gaat zien? Laat je inspireren door de beelden en tekeningen op onze website: Hoe gaat de Theeschenkerij eruit zien?



Maatschappelijke meerwaarde

De maatschappelijke functie van de Theeschenkerij is verankerd in een erfpachtovereenkomst met de gemeente Nijmegen, waarin deze maatschappelijke rol stevig is vastgelegd. Zo wordt én blijft het een plek van verbinding en ontmoeting voor iedereen.

- Dagbesteding: Voor jongeren met afstand tot de arbeidsmarkt.
- Huis voor de buurt: Minstens 12 keer per jaar gratis ruimte voor buurtinitiatieven zoals lezingen, exposities en buurtborrels.
- Betaalbaar eten: Elke maand een driegangenmenu tegen kostprijs, plus 12 keer per jaar een maaltijd met gereduceerd tarief.
- Continue maatschappelijke programmering door de participatiecommissie.
- Samenwerking met andere bewoners van het Goffertpark.

Kortom: een plek waar iedereen welkom is – en zich thuis voelt.

Wethouder Quirijn Lokker (stedelijke ontwikkeling):
“We werken in Nijmegen aan een nabije stad, waar ruimte is voor plekken waar mensen elkaar kunnen ontmoeten, dicht bij huis. De Theeschenkerij kan daar een mooie bijdrage aan leveren. Het combineert horeca met ruimte voor buurtactiviteiten en maatschappelijke initiatieven. Ik ben blij dat we weer een stap verder zijn en dat deze plek straks mogelijk opnieuw van betekenis kan zijn voor de buurt en bezoekers van het Goffertpark.”

Het VSB-fonds heeft onze maatschappelijke visie erkend met een prachtige bijdrage van €85.000! Een teken dat ook zij geloven in de droomplek die we samen creëren.



Nijmegenaren over de Theeschenkerij

De afgelopen maanden vroegen we Nijmegenaren naar hun wensen en dromen over de Theeschenkerij. En we deelden die via Facebook. En dat leidde weer tot mooie reacties.

Een bloemlezing:

"Nijmegen verdient een ontmoetingsplek in het mooiste park"

"Ik verheug me er op"

"Prachtig initiatief, top!"

"Laat de Theeschenkerij ten spoedigste tot ons komen!"

"Ik kan niet wachten, wanneer gaan jullie open?"

En er melden zich allerlei mensen en organisaties die willen bijdragen, daar worden we blij van! Alle ideeën en hulp bij de laatste loodjes - en straks bij het realiseren van een prachtige, florerende ontmoetingsplek voor alle Nijmegenaren - is welkom!



Een verrijking voor het Goffertpark

De Theeschenkerij zal een waardevolle aanvulling zijn in het Goffertpark. De inpassing en beplanting zullen een impuls zijn voor de biodiversiteit van dit deel van het Goffertpark.

Waar komt de Theeschenkerij?
De Theeschenkerij zal worden gesitueerd naast de Rododendronstruiken, gelegen aan het fietspad naar de schep toe.
Het pand zal naadloos worden ingepast binnen de huidige padenstructuur en bosschages zodat het in de past binnen de huidige beeldvorming van het park. We hechten, samen met de architect en de Commissie Beeldkwaliteit, aan een mooie inpassing van de Theeschenkerij in het Goffertpark.

“Dit zal een waardevolle aanvulling en krachtige impuls voor het park zijn” en “Het landschapsontwerp is sterk en past qua schaal in het park” aldus het advies van de Commissie Beeldkwaliteit (advies februari 2023).



Hoe zit het met de beplanting en biodiversiteit?
Het plan wordt zo gerealiseerd dat met nieuwe bomen, struiken en houtwallen de biodiversiteit in het

park juist wordt versterkt. Zo min mogelijk groen moet worden verwijderd en waar dit wordt verwijderd wordt dit ruimschoots op eigen perceel gecompenseerd. Uit het uitgevoerde ecologisch onderzoek is geen belemmering naar voren gekomen. Verder wordt de inrichting van het perceel dat in erfpacht wordt genomen zo groen en biodivers mogelijk. Zie voor het plan voor de landschappelijke inpassing hier.

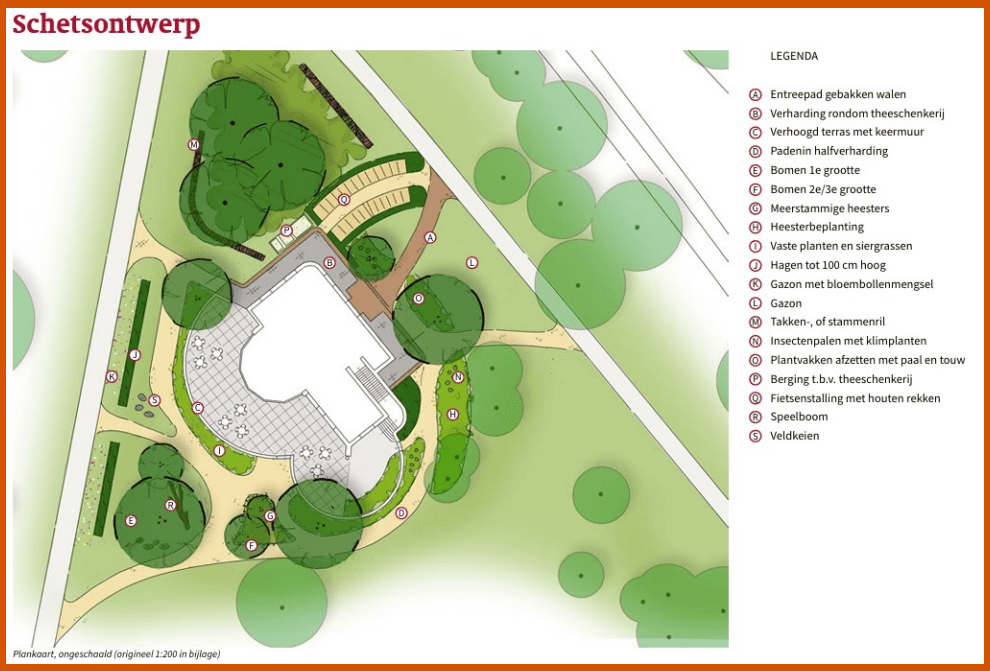

De gemeente:
“De herbouw van de theeschenkerij is een toevoeging aan de stad. Het Goffertpark is een gemeentelijk monument. De terugbouw van de oorspronkelijke Theeschenkerij is vanuit cultuurhistorisch oogpunt een toegevoegde waarde voor het park. Ook zal de kwaliteit en gebruiksvriendelijkheid van onze openbare ruimte moeten toenemen nu de stad steeds meer verdicht. Ontmoeten zal meer plaatsvinden in de openbare ruimte. Een horecagelegenheid stimuleert het gebruik van en ontmoeting in en gebruik van het park. Daarnaast werkt de gemeente mee aan initiatieven van inwoners om de stad mooier te maken.”

Op basis van het ontwerp van Chitect architecten maakte Patrick Wiersma van Studio3Dvisuals een prachtige visualisatie. Hiermee bouwen we voort op het stijlvolle ontwerp van Koos van Lith. De herbouw zal ook ter nagedachtenis van hem zijn.

Vragen of ideeën?

Mail dan even naar info@theeschenkerijdegoffert.nl of neem dan contact op met Paul Bongers (bestuur) 06-21597401.
Alle ideeën en hulp bij de laatste loodjes - en straks bij het realiseren van een prachtige, florerende ontmoetingsplek voor alle Nijmegenaren - is welkom!

Met vriendelijke en enthousiaste groet, het bestuur van Stichting Theesschenkerij de Goffert: Paul Bongers (voorzitter), Pim Ketelaar (penningmeester) en Bert Steenbergen (secretaris).
Schrijf je in voor deze nieuwsbrief hier!



Stichting Theeschenkerij de Goffert
www.theeschenkerijdegoffert.nl
info@theeschenkerijdegoffert.nl

Deze e-mail is verstuurd aan {{email}}. • Als je geen e-mails meer wilt ontvangen dan kun je je hier afmelden. • Voeg info@theeschenkerijdegoffert.nl toe aan je adresboek voor een betere ontvangst.

Laposta